

# ด่วนที่สุด

ที่ กบ ๐๐๒๓.๓/ว ๕๕๖๘



ศาลากลางจังหวัดกระบี่  
๙/๑๐ ถนนอุตรกิจ กบ ๘๑๐๐๐

๒๕ พฤศจิกายน ๒๕๖๐

เรื่อง การสำรวจและบันทึกข้อมูลตามแบบสำรวจสินค้า/บริการ/ที่พัก ตลาดประชารัฐ ท้องถิ่นสุขใจ ๔.๐

เรียน นายอำเภอ ทุกอำเภอ นายกองค้การบริหารส่วนจังหวัดกระบี่ และนายกเทศมนตรีเมืองกระบี่

- อ้างถึง ๑. หนังสือกรมส่งเสริมการปกครองท้องถิ่น ที่ มท ๐๘๖๐/ว ๒๐๐๔ ลงวันที่ ๔ ตุลาคม ๒๕๖๐  
๒. หนังสือกรมส่งเสริมการปกครองท้องถิ่น ที่ มท ๐๘๐๖/ว ๙๐๙ ลงวันที่ ๒ พฤษภาคม ๒๕๖๐  
๓. หนังสือกรมส่งเสริมการปกครองท้องถิ่น ที่ มท ๐๘๑๐.๕/ว ๒๓๐๕ ลงวันที่ ๓๐ ตุลาคม ๒๕๖๐  
๔. หนังสือจังหวัดกระบี่ ด่วนที่สุด ที่ กบ ๐๐๒๓.๓/๔๕๗๐ ลงวันที่ ๒ พฤศจิกายน ๒๕๖๐  
๕. หนังสือจังหวัดกระบี่ ด่วนที่สุด ที่ กบ ๐๐๒๓.๓/ว ๔๖๗๖ ลงวันที่ ๙ พฤศจิกายน ๒๕๖๐

สิ่งที่ส่งมาด้วย แบบสำรวจสินค้า/อาหา/ที่พัก ตลาดประชารัฐ ท้องถิ่นสุขใจ ๔.๐ จำนวน ๑ ชุด

ตามที่กรมส่งเสริมการปกครองท้องถิ่น แจ้งให้องค์กรปกครองส่วนท้องถิ่นบันทึกและปรับปรุงข้อมูลพื้นฐานเข้าในระบบข้อมูลกลางขององค์กรปกครองส่วนท้องถิ่น (INFO) ผ่านทางเว็บไซต์กรมส่งเสริมการปกครองท้องถิ่น ประกอบกับ คณะรัฐมนตรี ได้มีมติเมื่อวันที่ ๑๗ ตุลาคม ๒๕๖๐ เห็นชอบในหลักการให้ดำเนินโครงการตลาดประชารัฐ ๙ ประเภท ประกอบด้วยตลาดประชารัฐ Green Market ตลาดประชารัฐคนไทยยิ้มได้ ตลาดประชารัฐ ท้องถิ่นสุขใจ ตลาดประชารัฐ กทม. คีนความสุข ตลาดประชารัฐของดีจังหวัด ตลาดประชารัฐ Modern Trade ตลาดประชารัฐของดีวิถีชุมชน ธ.ก.ส. ตลาดประชารัฐต้องชม ตลาดวัฒนธรรม ถนนสายวัฒนธรรม โดยตลาดประชารัฐ ท้องถิ่นสุขใจ ของกรมส่งเสริมการปกครองท้องถิ่น จำนวนตลาดในความรับผิดชอบทั้งตลาดขององค์กรปกครองส่วนท้องถิ่น และตลาดเอกชน รวมทั้งสิ้น ๓,๘๒๒ แห่ง กลุ่มเป้าหมายได้แก่เกษตรกรในพื้นที่องค์กรปกครองส่วนท้องถิ่น และกลุ่มประมงพื้นบ้าน ซึ่งต้องเพิ่มผู้ประกอบการรายใหม่ให้ได้อย่างน้อย ๑๐ - ๑๕ ราย ต่อตลาด โดยกรมส่งเสริมการปกครองท้องถิ่นได้ขอความร่วมมือจังหวัดแจ้งรายชื่อตลาดในความรับผิดชอบทั้งในส่วนขององค์กรปกครองส่วนท้องถิ่น และตลาดเอกชน เพื่อเตรียมความพร้อมในการดำเนินโครงการตลาดประชารัฐ สนับสนุนและให้ความร่วมมือกับศูนย์ดำรงธรรมจังหวัด/อำเภอ ในการรับลงทะเบียนผู้ประกอบการที่จะเข้าร่วมโครงการในพื้นที่ ระหว่างวันที่ ๑๐ - ๓๐ พฤศจิกายน ๒๕๖๐ ความตามอ้างถึง นั้น

จังหวัดได้รับแจ้งจากกรมส่งเสริมการปกครองท้องถิ่นว่า เนื่องจากการดำเนินโครงการตลาดประชารัฐท้องถิ่นสุขใจ ภายใต้โครงการตลาดประชารัฐเป็นโครงการที่รัฐบาลให้ความสำคัญกับการส่งเสริมการประกอบอาชีพของประชาชนในพื้นที่องค์กรปกครองส่วนท้องถิ่น กรมส่งเสริมการปกครองท้องถิ่นจึงกำหนดดำเนินการสำรวจข้อมูลเป็นการเฉพาะ เพื่อรวบรวมผลิตภัณฑ์สินค้า สินค้าที่ระลึก/ของฝากที่เป็นจุดเด่น (ที่ไม่ใช่สินค้าโอท็อปติดดาว) ผู้ที่มีฝีมือในการทำอาหารเป็นที่ยอมรับในท้องถิ่น ผู้ที่มีความประสงค์จะจัดกิจกรรมส่งเสริมการท่องเที่ยวเพื่อส่งเสริมการเรียนรู้วิถีชุมชนในพื้นที่ ตลอดจนผู้ที่มีความประสงค์จะให้บริการที่พัก โดยที่พักดังกล่าวไม่ได้มีลักษณะการประกอบการทางธุรกิจมาก่อน (อาทิ โรงแรม เกสต์เฮาส์) มาก่อน เพื่อเตรียมดำเนินการส่งเสริมการประกอบอาชีพของประชาชนในท้องถิ่น

/อาทิ การจัดทำช่องทาง...

อาทิ การจัดทำช่องทางขายสินค้าในลักษณะตลาดออนไลน์ (Online) การเพิ่มพื้นที่และหาพื้นที่ใหม่ สถานที่ค้าอื่น เช่น สถานที่ค้าของเอกชน สถานที่ค้าปลีกขนาดใหญ่ สถานที่ค้าในพื้นที่ของหน่วยงานของรัฐ/รัฐวิสาหกิจ

ดังนั้น เพื่อให้การส่งเสริมการประกอบอาชีพของประชาชนในพื้นที่องค์กรปกครองส่วนท้องถิ่น และการดำเนินการสำรวจผลิตภัณฑ์สินค้า สินค้าที่ระลึก อาหาร และสถานที่พักในพื้นที่องค์กรปกครองส่วนท้องถิ่น เป็นไปด้วยความเรียบร้อยเกิดประโยชน์สูงสุดแก่ประชาชนในพื้นที่ จึงขอให้องค์การบริหารส่วนจังหวัดกระบี่ เทศบาลเมืองกระบี่และอำเภอแจ้จ้อยองค์กรปกครองส่วนท้องถิ่นดำเนินการสำรวจข้อมูล ตามแบบสำรวจสินค้า/อาหาร/ที่พัก ตลาดประชารัฐ ท้องถิ่นสุขใจ ๔.๐ (รายละเอียดตามสิ่งที่ส่งมาด้วย) โดยให้จัดเก็บสำรวจฯ พร้อมภาพถ่าย ไว้ที่องค์กรปกครองส่วนท้องถิ่น และให้นำข้อมูลดังกล่าว เข้าสู่ระบบฐานข้อมูลกลางขององค์กรปกครองส่วนท้องถิ่น (INFO) เมนู “แบบสำรวจสินค้า/อาหาร/ที่พัก ตลาดประชารัฐ ท้องถิ่นสุขใจ ๔.๐”

จึงเรียนมาเพื่อพิจารณาดำเนินการต่อไป

ขอแสดงความนับถือ



(นายสนศร ชื่นเงิน)

รองผู้ว่าราชการจังหวัด ปฏิบัติราชการแทน  
ผู้ว่าราชการจังหวัดกระบี่

สำนักงานส่งเสริมการปกครองท้องถิ่นจังหวัด  
กลุ่มงานส่งเสริมและพัฒนาท้องถิ่น  
โทร/โทรสาร ๐-๗๕๖๒-๒๔๓๗

แบบสำรวจสินค้า/อาหาร/ที่พัก ตลาดประชารัฐ ท้องถิ่นสุขใจ 4.0

① ข้อมูลองค์กรปกครองส่วนท้องถิ่น

ชื่อ อปท. ....

ตำบล ..... อำเภอ ..... จังหวัด .....

② ข้อมูลส่วนบุคคล

เพศ  ชาย  หญิง

ชื่อ ..... สกุล .....

วันเดือนปีเกิด ..... อายุ ..... ปี

และบัตรประจำตัวประชาชน .....

ที่อยู่ตามบัตรประชาชน .....

หมายเลขโทรศัพท์ที่สามารถติดต่อได้ 1 .....

2 .....

อาชีพหลัก  เกษตรกร  ผู้มีรายได้น้อย  ประมง  
 พ่อค้า/แม่ค้า  รับจ้างทั่วไป  อื่น ๆ (ระบุ) .....

รายได้เฉลี่ย/เดือน  น้อยกว่า 3,000 บาท  3,001 – 6,000 บาท  
 6,001 – 9,000 บาท  9,001 – 12,000 บาท  
 12,001 – 15,000 บาท  15,001 บาทขึ้นไป

สถานที่ตั้งทำการ บ้านเลขที่ ..... หมู่ที่ ..... ซอย .....

ถนน ..... ตำบล ..... อำเภอ .....

จังหวัด .....

ความต้องการช่องทางการขายสินค้า (เลือกได้มากกว่า 1 ช่องการ)

- ออนไลน์  
 สถานที่อื่น (เช่น สถานที่ของตนเอง สถานที่ค้าปลีกขนาดใหญ่ สถานที่หน่วยงานของรัฐ/รัฐวิสาหกิจ)

③ ข้อมูลสินค้า/บริการ

วันทำการ  ทุกวัน  วันจันทร์  วันอังคาร  วันพุธ  วันพฤหัสบดี  
 วันศุกร์  วันเสาร์  วันอาทิตย์  วันหยุดนักขัตฤกษ์

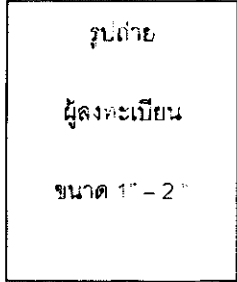

## ช่องทางการติดต่อ

หมายเลขโทรศัพท์ :	(1)	(2)
Facebook :		
Line ID :		
Website :		
e-mail address :		
สถานที่ตั้งทำการ		

## กิจกรรมเสริม

 ไม่มี

- มี  สอนวิชาชีพด้านเกษตรกรรม ไปรตระบุ .....
- (เช่น สอนเกี่ยวข้าว สอนดำนา สอนเก็บทุเรียน สอนเก็บผลไม้ต่าง ๆ ริดนมวัว)
- สอนวิชาชีพด้านประมง ไปรตระบุ .....
- (เช่น สอนการตกปลา สอนการเก็บหอยแครง เก็บหอยเสียบ)
- สอนวิชาชีพด้านงานฝีมือ ไปรตระบุ .....
- (เช่น ทำวุ้น ปั้นหมัก ทำผ้ามัดย้อม)

คำอธิบาย : 1. แนบภาพประกอบ ของกิจกรรมเสริมแต่ละประเภทอย่างน้อย 3 ภาพ

(ที่นี่ ให้จัดเตรียมไฟล์ ความละเอียด 1140 \* 855 พิกเซล ไฟล์สกุล jpg. สำหรับบันทึกข้อมูลลงในระบบข้อมูลกลางขององค์กรปกครองส่วนท้องถิ่น (INFO) )

2. เขียนคำอธิบายเพิ่มเติม ของกิจกรรมเสริมแต่ละประเภทโดยสังเขป

## ④ประเภทของกลุ่มสินค้าที่ต้องการจำหน่าย (เลือกได้มากกว่า 1 รายการ)

1. สินค้า ระบุที่กีดหน้าร้าน .....
2. อาหาร ระบุที่กีดหน้าร้าน .....
3. ที่พัก ระบุที่กีดที่พักรัก .....

①สินค้า	②อาหาร	③ที่พัก
<input type="checkbox"/> 1.1 สินค้าเกษตร ผัก/ผลไม้	<input type="checkbox"/> 2.1 อาหารทะเล	<input type="checkbox"/> 3.1 โฮมสเตย์
<input type="checkbox"/> 1.2 สินค้าเกษตรสมุนไพร	<input type="checkbox"/> 2.2 อาหารแปรรูป	<input type="checkbox"/> 3.2 ลานกางเต็นท์
<input type="checkbox"/> 1.3 สินค้าเกษตรอินทรีย์	<input type="checkbox"/> 2.3 อาหารป่า	<input type="checkbox"/> 3.3 เรือพักแรม
<input type="checkbox"/> 1.4 ผัก ผลไม้ปลอดภัย	<input type="checkbox"/> 2.4 อาหารพร้อมรับประทาน ข้าวแกง	<input type="checkbox"/> 3.4 แพพักแรม
<input type="checkbox"/> 1.5 ของแห้งเครื่องปรุงต่าง ๆ	<input type="checkbox"/> 2.5 อาหารจานเดียวประเภทเส้น	<input type="checkbox"/> 3.5 อื่นๆ (ไปรตระบุ) .....

①สินค้า	②อาหาร	③ที่พัก
<input type="checkbox"/> 1.6 เสื้อผ้าและเครื่องแต่งกาย ท้องถิ่น สำเร็จรูป <input type="checkbox"/> 1.7 ผ้าทอมือ <input type="checkbox"/> 1.8 ของใช้และของที่ระลึก <input type="checkbox"/> 1.9 หัตถกรรมพื้นบ้าน <input type="checkbox"/> 1.10 เครื่องปั้นดินเผา <input type="checkbox"/> 1.11 จิตรกรรม <input type="checkbox"/> 1.12 ประติมากรรม <input type="checkbox"/> 1.13 อื่นๆ (โปรดระบุ) .....	<input type="checkbox"/> 2.6 อาหารจานเดียวประเภทข้าว <input type="checkbox"/> 2.7 อาหารจานเดียวประเภทอื่นๆ (เช่น ขนมหัวผักกาด หอยทอด) <input type="checkbox"/> 2.8 อาหารหวานท้องถิ่น <input type="checkbox"/> 2.8 อาหารหวานท้องถิ่น <input type="checkbox"/> 2.9 อาหารว่างไทย (เช่น กระทงทอง ปั่นกล้วยนึ่งไส้ต่างๆ) <input type="checkbox"/> 2.10 อาหารน้ำพริก (เช่น ต้มยำต่างๆ ซอยจืด ซาลาเปา) <input type="checkbox"/> 2.11 อาหารว่างเสกกล (เช่น พาย ขนมปัง) <input type="checkbox"/> 2.12 เครื่องดื่มที่ไม่มีแอลกอฮอล์ (เช่น น้ำสมุนไพร น้ำผัก น้ำผลไม้) <input type="checkbox"/> 2.13 อื่นๆ (โปรดระบุ) .....	<b>ราคาที่พัก</b> <input type="checkbox"/> ต่ำกว่า 500 บาท <input type="checkbox"/> 501 – 1,000 บาท <input type="checkbox"/> 1,001 บาท ขึ้นไป <input type="checkbox"/> รวมอาหารเช้า/คิน <input type="checkbox"/> ไม่รวมอาหารเช้า/คิน

**รายละเอียดกลุ่มสินค้า/บริการ**

1. แนบภาพประกอบของสินค้า/อาหาร/ที่พักแต่ละประเภทอย่างน้อย 3 ภาพ  
 (ทั้งนี้ ให้จัดเตรียมไฟล์ ความละเอียด 1140 \* 855 พิกเซล ไฟล์สกุล jpg. สำหรับบันทึกข้อมูล  
 ลงในระบบข้อมูลกลางขององค์กรปกครองส่วนท้องถิ่น (INFO) )
2. ระบุบรรจุภัณฑ์/ขนาดบรรจุภัณฑ์ และราคา/หน่วย ในแต่ละภาพ
3. กรณีสินค้า/อาหาร ระบุจุดเริ่มต้นความเป็นมา จนถึงปัจจุบัน โดยสังเขป
4. กรณีที่พัก ระบุรายละเอียดสถานที่พัก และการเดินทางโดยสังเขป

ตัวอย่าง การแนบภาพประกอบ และการเขียนคำอธิบายรายละเอียดกลุ่มสินค้า/บริการ  
 1.9 หัตถกรรมพื้นบ้าน

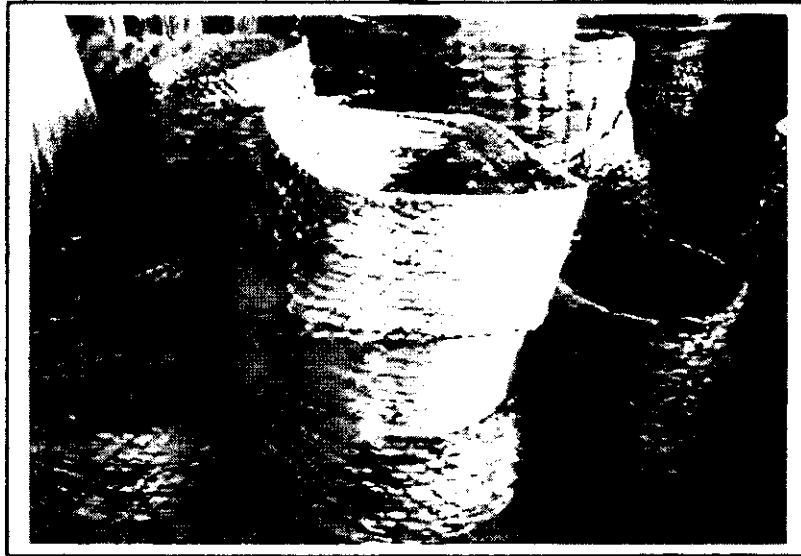

ชื่อสินค้า/บริการ	บรรจุภัณฑ์/ขนาดบรรจุภัณฑ์	ราคา/หน่วย
ตะกร้า	1*15 เซนติเมตร	150/ใบ

คำอธิบายลักษณะเด่นของสินค้า

<p>ตะกร้าสานด้วยไม้ไผ่หรือหวาย มีลักษณะกลมหรือแป้น มีหูจับที่สานติดไว้ด้านบน ใช้สำหรับใส่ของแห้ง เช่น ผลไม้แห้ง ถั่ว เมล็ดธัญพืช เป็นต้น</p>	<p>ตะกร้าสานด้วยไม้ไผ่หรือหวาย มีลักษณะกลมหรือแป้น มีหูจับที่สานติดไว้ด้านบน ใช้สำหรับใส่ของแห้ง เช่น ผลไม้แห้ง ถั่ว เมล็ดธัญพืช เป็นต้น</p>
--	--

2.9 อาหารว่างไทย

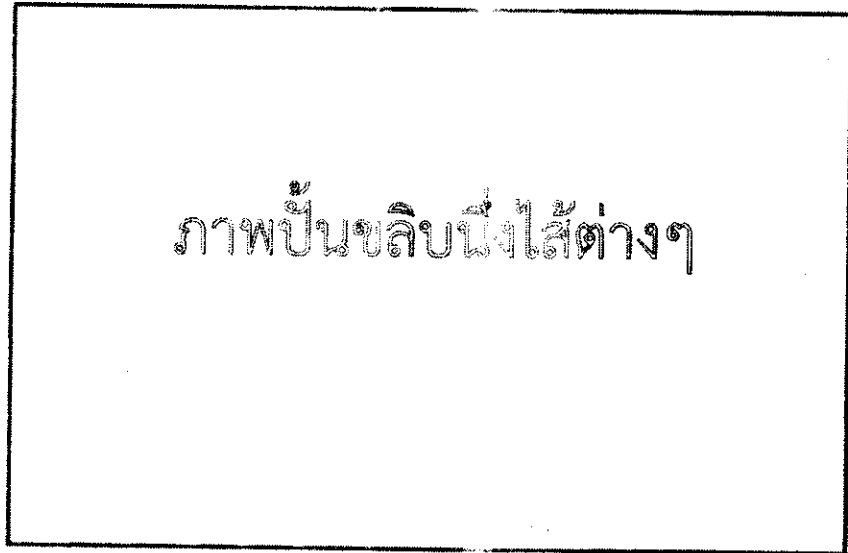

บรรจุภัณฑ์/ขนาดบรรจุภัณฑ์	ราคา/หน่วย
1 ถุง 355 กรัม	60 บาท/ถุง

คำอธิบายลักษณะเด่นของสินค้า

(สามารถระบุส่วนผสม ลักษณะเด่นของส่วนผสม หรือลักษณะเด่น รสชาติ ตำรับอาหาร การสืบทอดสูตรอาหาร/ขนม ในครอบครัว เป็นต้น)

3.1 โอมสเคย์

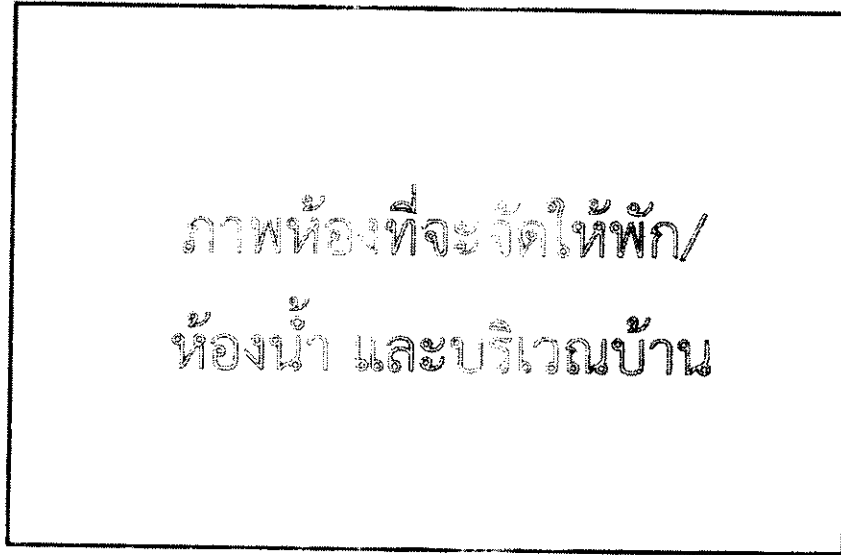

ภาพห้องที่จะจัดให้พัก/  
ห้องน้ำ และบริเวณบ้าน

รายละเอียดห้องพัก และจุดเด่นของสถานที่

(ระบุ จัด หมอน มุ้ง ผ้าห่ม ... จุดเด่นของสถานที่ อาทิ มีคองง มีแม่น้ำไหลผ่าน อ่างน้ำที่ทาน้ำ)



ตัวอย่าง การแนบภาพประกอบ และการเขียนคำอธิบายกิจกรรมเสริม

กิจกรรมเสริม

สอนวิชาชีพด้านเกษตรกรรม เกี่ยวกับ ด้าน



คำอธิบายลักษณะเด่น (ตัวอย่าง)

หากท่านเข้าพักที่บ้านผู้ทำบุญมี และมี การจัดกิจกรรมเสริมตามฤดูกาล อาทิ ร่วมดำนา ร่วมเกี่ยวข้าว พิธีบวงสรวง ช้างบ้าน ซึ่งผู้จัดให้มีการปลูกข้าวเอง และ ปลูกกล้วย โดยการใช้หลักปรัชญาเศรษฐกิจพอเพียง ของพระบาทสมเด็จพระปรมินทรมหาภูมิพลอดุลยเดช มาประยุกต์ใช้ในการปลูกข้าวไว้บริโภคเอง หากเหลือ ก็จะมีไปขาย มีกรรมดีวางใจเปิดสอนให้กับชาวบ้านที่สนใจ ในละแวกใกล้เคียง

คำอธิบายกิจกรรมเสริม (ตัวอย่าง)

นอกจากจะได้รับการต้อนรับที่อบอุ่นจากครอบครัว “โสดิ” แล้ว ยังได้โอกาสสัมผัสชุมชนอนุรักษ์ ป่าธรรมชาติ ที่ชุมชนอุดมสมบูรณ์ มีอ่างเก็บน้ำโดยรอบอันสวยงาม ประกอบอาชีพเกษตรกรเป็นหลัก เน้นการดูแลรักษาวิถีแบบพื้นบ้านอย่างเรียบง่าย ด้วยวิถี เศรษฐกิจพอเพียง ปลูกพืชแบบธรรมชาติ ไม่ใช้สารเคมีเลย หรือสารเร่งการเจริญเติบโต และชุมชนยังรวมกันอนุรักษ์ และหาของป่า โดยมีแหล่งน้ำธรรมชาติ ใกล้บ้าน โดยจัดให้มีกิจกรรมเสริมสำหรับผู้เข้าพัก คือ กิจกรรมที่ เป็นการแสดงถึงภูมิปัญญาพื้นบ้าน มีกิจกรรม และ วัฒนธรรมชุมชน เช่น การเดินหาของป่า ส่องกล้องดูนก และสัตว์ป่า ศึกษาเศรษฐกิจพอเพียง แปลงผักเกษตรปลอดสารพิษ ศึกษาตมพระพรหม ถิ่นธรรม เป็นต้น

# แบบสำรวจ "สินค้า/อาหาร/ที่พัก ตลาดประชารัฐ ท้องถิ่นสุขใจ 4.0"

## แบบสำรวจ "ตลาดประชารัฐ ท้องถิ่นสุขใจ"

### ข้อมูลส่วนบุคคล

เพศ	ชาย	หญิง	นางสาว	นาง
ชื่อ	<input type="text"/>			
วันเดือนปีเกิด	<input type="text"/>	<input type="text"/>	<input type="text"/>	
เลขบัตรประชาชน	<input type="text"/>			
รูปถ่าย	<input type="text"/>			
ที่อยู่ปัจจุบัน บ้านเลขที่	<input type="text"/>	<input type="text"/>		
ถนน	<input type="text"/>			
อำเภอ	<input type="text"/>			
หมายเลขโทรศัพท์ที่สามารถติดต่อได้	<input type="text"/>			
อาชีพหลัก	<input type="text"/>	<input type="text"/>		
รายได้เฉลี่ย/เดือน	<input type="text"/>	<input type="text"/>		

### ข้อมูลสินค้าและบริการ

วันที่ทำการ	<input type="checkbox"/> ทุกวัน	<input type="checkbox"/> จันทร์	<input type="checkbox"/> อังคาร	<input type="checkbox"/> พุธ	<input type="checkbox"/> พฤหัสบดี
	<input type="checkbox"/> ศุกร์	<input type="checkbox"/> เสาร์	<input type="checkbox"/> อาทิตย์	<input type="checkbox"/> วันหยุดนักขัตฤกษ์	

### ช่องทางการติดต่อ

เบอร์โทรศัพท์ :	<input type="text"/>
Line ID :	<input type="text"/>
E-mail address :	<input type="text"/>
Facebook :	<input type="text"/>
เว็บไซต์ :	<input type="text"/>

สถานที่ตั้งท่าอากาศยาน

บ้านเลขที่	<input type="text"/>	หมู่ที่	<input type="text"/>	ซอย	<input type="text"/>
ถนน	<input type="text"/>	ตำบล	ทุ่งสว่าง	เทศบาลตำบล	ทุ่งสว่าง
อำเภอ เชียงดาว	<input type="text"/>	จังหวัด	เชียงใหม่		
พิกัด latitude	<input type="text"/>	longitude	<input type="text"/>		

ความต้องการของทางอากาศยานสินค้า



ออนไลน์  สถานที่ค้าสินค้า

กิจกรรม (เพิ่มเติม)

1.	<input type="text"/>
2.	<input type="text"/>
3.	<input type="text"/>

บันทึก  ยกเลิก

1. แผนรูปภาพตัวอย่าง ไม่น้อยกว่า 3 ภาพของแต่ละกิจกรรม  
2. เพิ่มช่อง คำอธิบาย ในแต่ละกิจกรรม

เพิ่มข้อมูลสินค้า	เพิ่มข้อมูล		
ลำดับ	ชื่อสินค้า	ประเภท	ราคา (บาท)
1	แกงโตปลา	อาหารท้องถิ่น	50  

## แบบสำรวจ "ตลาดประชารัฐ ท้องถิ่นสุขใจ"

เลือกประเภท

ที่พักท้องถิ่น

อาหารท้องถิ่น

สินค้าท้องถิ่น

ที่พักท้องถิ่น

ชื่อที่พัก

ประเภทที่พัก

-เลือกประเภทที่พัก- ▼

คำอธิบาย

ราคาที่พักตลอดคืน

-เลือกราคา- ▼

ราคาที่พักตลอดคืนพร้อมอาหารเช้า

-เลือกราคา- ▼

รูปที่ 1

Choose File

No file chosen

รูปที่ 2

Choose File

No file chosen

รูปที่ 3

Choose File

No file chosen

รูปที่ 4

Choose File

No file chosen

รูปที่ 5

Choose File

No file chosen

บันทึก

ยกเลิก

คำอธิบาย ใช้คำว่า "คำอธิบายลักษณะเด่น"

เพิ่มช่องคำอธิบายจุดเริ่มต้นความเป็นมา ของสินค้า/บริการ จนถึงปัจจุบัน

โดยสังเขป

## แบบสำรวจ "ตลาดประชารัฐ ห้องถิ่นสุขใจ"

เลือกประเภท

ที่พักท้องถิ่น  อาหารท้องถิ่น  สินค้าท้องถิ่น

ชื่ออาหาร	อาหารท้องถิ่น
ประเภทอาหาร	-เลือกประเภทอาหารท้องถิ่น- ▼
คำอธิบาย	
ราคา	บาท
รูปที่ 1	<input type="button" value="Choose File"/> No file chosen
รูปที่ 2	<input type="button" value="Choose File"/> No file chosen
รูปที่ 3	<input type="button" value="Choose File"/> No file chosen
รูปที่ 4	<input type="button" value="Choose File"/> No file chosen
รูปที่ 5	<input type="button" value="Choose File"/> No file chosen
	<input type="button" value="บันทึก"/> <input type="button" value="ยกเลิก"/>

เลือกประเภท

## แบบสำรวจ "ตลาดประชารัฐ ห้องถิ่นสุขใจ"

ที่พักท้องถิ่น

อาหารท้องถิ่น

สินค้าท้องถิ่น

ชื่อสินค้า

ประเภทสินค้า

-เลือกประเภทของสินค้า-

คำอธิบาย

ราคา

บาท

รูปที่ 1

Choose File No file chosen

รูปที่ 2

Choose File No file chosen

รูปที่ 3

Choose File No file chosen

รูปที่ 4

Choose File No file chosen

รูปที่ 5

Choose File No file chosen

บันทึก

ยกเลิก